



**PHARMACIE DU PORT DE BRIGNOGAN-PLAGES, 8, RUE DE L'EGLISE À BRIGNOGAN-PLAGES 02 98 83 40 14.**

Du lundi au vendredi de 9 h à 12 h et 14 h à 19 h. Le samedi matin : de 9 h à 12 h.

**LE FOURNIL DE PLOUNÉOUR-TREZ**

En semaine : 7 h à 13 h et 15 h 30-19 h. Le dimanche et jours fériés : 7 h 30 à 12 h. 02.98.41.25.47.

**BREIZH MARKET (PLOUNÉOUR-TREZ)**

Nous sommes ouverts de 8 h 30 à 13 h et de 16 h à 19 h tous les jours (même le dimanche). Jour de fermeture le jeudi. 02.29.62.67.08.

**BAR-TABAC LES MOUETTES (PLOUNÉOUR-TREZ)**

**Samedi 21 septembre**, les Mouettes vous proposent "La Boétie" en concert (rock français) à 22h à Plounéour-Brignogan-Plages. Horaires : lundi et mercredi, 7h30 à 13h15, mardi, jeudi, vendredi et samedi 7h 30 à 13h15 et 16h15 à 20h, dimanche : 8h à 13h 15 et 17h à 20h.

**COUTANT. POISSONS, COQUILLAGES ET CRUSTACÉS**

Tous les vendredis matin sur le marché de Brignogan-Plages et tous les samedis matin à Plounéour-Trez devant la mairie de 9 h à 12 h 30. Réservations : 06.85.40.73.36 ou contact.coutant@gmail.com.

**BEG AR VILL :** La vente de moules de pleine mer (huîtres, crustacés, coquillages) continue devant le Breiz Market, le samedi matin de 9 h à 12 h. Pour toute information ou commande 02.98.04.93.31.

**BOUCHERIE DANIEL LE BEUVANT (PLOUNÉOUR-TREZ)**

Présent, place de la Mairie annexe le vendredi après-midi de 16 h à 18 h 45. 06.07.97.17.42.

**CRÊPERIE ROUD AN AVEL PLOUNEOUR-TREZ HORAIRES D'HIVER**

Ouverture de 12 h à 14 h 30 et 18 h 45 à 21 h, fermée le lundi.

**LA CRÊPERIE PIZZERIA DE KERURUS (PLOUNÉOUR-TREZ)**

Ouverture tous les jours sauf le mercredi. Toujours pizzas et burgers à emporter. Réservations et commandes au 02.30.82.38.17.

**HOTEL DE LA MER/SPA BRIGNOGAN-PLAGES**

Pour prolonger les bienfaits de l'été, c'est le moment de faire un soin visage hydratant ou un gommage corps. Le spa est ouvert en semaine, samedi et dimanche, sur réservation au 02.98.43.18.47. Les menus du déjeuner sont sur la page Facebook de l'hôtel. Réservations au 02 98 43 18 47.

**RESTAURANT LA CORNICHE (BRIGNOGAN-PLAGES)**

Le restaurant est fermé le lundi à partir du 11/09. Réservations : 02 98 85 81 99.

**MELUSINE COUTURE LA GARE PLOUNÉOUR-TREZ**

Débarrasse et solde ! les 14/15/16 septembre dans ses locaux. Nappes, coussins, tabliers, rideaux, etc. Renseignements au 02.98.83.59.60.

**MAGASIN DES ARTISANS DE LANGUENO (Bière et Cuir)**

Nous passons en mode hors saison et n'ouvrons dorénavant que le samedi de 16 h à 20 h. Le tout à Langueno sur la D125 à l'entrée de Plounéour-Brignogan-Plages/secteur Plounéour-Trez (l'ancien parc de loisirs). Fermeture du 15 au 30 septembre.

**LOCATION DE VELOS. ESCAPADES LÉGENDES**

1 rue de l'Eglise, Brignogan-Plages 06.72.10 25.71. Du lundi au samedi 10h-12h30 et 16h-18h30. Dimanche : 10h-12 h30.

**MECAMER (BRIGNOGAN-PLAGES) LARGE CHOIX DE VÊTEMENTS HOMME, FEMME ET ENFANT.**

Magasin fermé pour inventaire les 1/2/3 octobre ainsi que du 9 au 21 octobre (magasin et chantier fermés pour notre pause annuelle). Ouvert du lundi au samedi de 8 h à 12 h et de 13 h 30 à 19 h. 02.98.82.52.69.



**KANNADIG AN TI-KËR BULLETIN MUNICIPAL**

Bulletin n°38 du 21 septembre 2018

Kannadig N°n 38, 21 a viz Gwengolo 2018

**INFOS MUNICIPALES / PETRA NEVEZ E KËR**

**BONUS BULLETIN MUNICIPAL**

Un supplément d'informations diverses est consultable sur le site internet de la commune [www.plouneour-brignogan-plages.fr](http://www.plouneour-brignogan-plages.fr).

**RECENSEMENT MILITAIRE**



Les jeunes (filles et garçons) **nés en juillet, août, septembre 2002** sont invités à se faire recenser en Mairies de Brignogan-Plages et de Plounéour-Trez. Apporter le livret de famille. Le recensement ne peut se faire qu'à partir de la date anniversaire.

Bonne journée



**REPAS DES AINES**

Le repas des aînés aura lieu **le dimanche 7 octobre** à 12 h à la salle annexe de Plounéour-Trez. Le repas est offert par le Centre Communal d'Action Sociale (CCAS) à tous les habitants de la commune nouvelle ayant 70 ans et plus. Les personnes de moins de 70 ans qui souhaitent accompagner leur conjoint(e) peuvent le faire contre le règlement du prix du repas. **Inscriptions en Mairie annexe au 02 98 83 41 03, ou en Mairie principale au 02 98 83 40 06 pour le vendredi 28 septembre à 16 h 30 dernier délai.** Les inscriptions sont également possibles dans les deux clubs. Les personnes souhaitant être prises à leur domicile le signalent lors de l'inscription.



**ARRETE REGLEMENTANT TEMPORAIREMENT LA CIRCULATION ET LE STATIONNEMENT BRIGNOGAN-PLAGES**

L'accès à la rue Goulven Pont est barré du **lundi 24 au mercredi 26 septembre**, de 9 h à 17 h, pour des travaux d'égavage. Arrêté affiché à l'accueil de la Mairie principale.

**PERMANENCE ADIL PLOUNEOUR-TREZ**

Vous avez besoin d'informations ou de conseils juridiques, fiscaux ou financiers relatifs à l'habitat, l'ADIL vous apporte des informations complètes, objectives, de qualité et gratuites. Prochaine permanence à la mairie annexe, Plounéour-Trez : **mercredi 26 septembre** de 9 h à 10 h sur rendez-vous pris à l'ADIL au 02.98.46.37.38 et 10 h à 12 h sans rendez-vous.

**URBANISME**

► Dépôt de permis de construire : M. KOWARSKI Olivier et Mme ADAM Estelle, 2 route du Mechou, construction d'une maison.

**MÉMO / DA ZERC'HEL SOÑJ**

**Mairies Plounéour-Brignogan-Plages :**

<http://www.plouneour-brignogan-plages.fr>  
mail : [mairie@plouneour-brignogan.bzh](mailto:mairie@plouneour-brignogan.bzh)

Mairie principale (02.98.83.40.06)  
et agence postale (02.98.47.12.81)

Du lundi au jeudi inclus : 8 h 45 -12 h 15.  
Vendredi : 8 h 45 -12 h 15, 14 h -17 h.

Samedi : 2ème et 4ème du mois.  
Mairie annexe (02.98.83.41.03)

Du lundi au vendredi : 8 h -12 h.

**Bibliothèques Plounéour-Trez :**

Nouveaux horaires au 1er septembre  
mercredi – vendredi : 17 h – 18 h

samedi – dimanche : 10 h 30 – 11 h 30

Brignogan-Plages horaires de rentrée .  
mardi de 15 h à 18 h, mercredi, jeudi et samedi de 11 h à 12 h. Attention ! Le samedi, la bibliothèque sera fermée de 17 à 18 h.

**Offices de tourisme**  
**Lesneven Tél : 02.29.61.13.60**

Ouvert du lundi au samedi de 9 h 30 à 12 h 30 et de 14 h à 17 h 30—Fermé les mardi et

dimanche matin.

**Meneham Tél : 02.98.83.95.63**

Septembre : ouvert tous les jours  
de 10 h 30 à 12 h 30 et de 14 h à 18 h

**Maison Médicale :** 02.98.83.51.31.

**Pharmacies de garde** 3237.

**Maison paroissiale (presbytère) de Plounéour-Brignogan-Plages :** 10 h à 11 h 30

du lundi au samedi 02.98.83.40.59.  
[paroisse.trez@orange.fr](mailto:paroisse.trez@orange.fr)

**Secours en mer :** 196 - Radio VHF,  
Canal 16.21.

**AMADEUS :** 02.98.21.12.40.

**ADAPEI :** 02.98.25.64.21.

**AMR (Archipel en Milieu Rural) :**  
02.98.83.45.18.

**Réseau RESPECTE :** 02.98.30.70.01.

**Déchetterie de Lesneven**

Du lundi au samedi : 9 h -12 h, 14 h -17 h 30  
02.98.21.09.36.

**SUEZ (Eau Plounéour-Trez)**

Service client 0.977.408.408

Numéro d'urgence 24/24 : 0.977.401.116.

**Service des eaux. En cas d'urgence**

**(Brignogan-Plages)**

02.98.83.40.06.

Soir et week-end Tél : 06.72.97.82.33.

**Dépannage EDF :** 09.72.67.50.29.

Lors d'un appel, se munir d'une facture  
(N° de client et N° de point de livraison).

**Télégramme :** **Guyène CARADEC**

[guyloucaradec@yahoo.fr](mailto:guyloucaradec@yahoo.fr)

06.70.85.62.60.

**Ouest France :** Thierry MAHEAS,

[thierry.maheas@wanadoo.fr](mailto:thierry.maheas@wanadoo.fr),

Tél : 06.74.30.46.19.

**ASP du Léon :** 02.98.30.70.42.

**Permanences du REPAM :**  
06.47.82.78.48.



**Cabinets infirmiers**

Brignogan-Plages : 02.98.83.55.25.

Permanences au cabinet de 8 h à 8 h 30

tous les jours sauf le week-end.

Plounéour-Trez : 02.98.83.55.44.

Permanences au cabinet de 8 h à 8 h 30

tous les jours sauf le week-end.

**EXPOSITIONS / DISKOUEZADEGOÙ**

**EXPOSITION GROUPE LÉON'ART**

Tout le mois de septembre au Café du Commerce à Brignogan-Plages.  
[www.groupeleonart.com](http://www.groupeleonart.com)

**GALERIE REG'ARTS BRIGNOGAN-PLAGES**

Jusqu'au 21 octobre, le peintre morbihannais Frédéric LE BLAY expose tous les jours du mardi au dimanche de 15 h à 18 h 30.

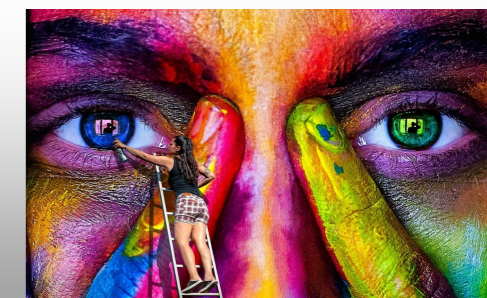

**PERDUS - TROUVÉS / KOLLET - KAVET**

**PERDUS**

→ Secteur Plounéour-Trez 1) Centre Char à Voile, paire de lunettes de vue, couleur noire 06.18.76.48.98. 2) Halle des sports, veste grise 02.98.61.42.47. 3) Lunettes de vue enfant couleur noir et rouge 06.64.71.89.22



**TROUVES**

→ Secteur Brignogan-Plages, rue des écoles, un sécateur.  
→ Secteur Plounéour-Trez 1) Place du Pio-ca, jeu de 2 clés dont 1 couleur rouge. 2) Halle des sports, carte bleu. 3) Crêperie Kerurus, clés argentées. 4) Lunettes de vue bleu marine.

**DÉPÔT DES ANNONCES :** mardi avant 13 heures.

Dans les boîtes à l'accueil des mairies principale et annexe ou par mail à [communication@plouneour-brignogan.bzh](mailto:communication@plouneour-brignogan.bzh)

## COMMUNAUTÉ DE COMMUNES / KUMUNIEZH-KUMUNIOÙ

### TRÉTEAUX CHANTANTS

Finale locale à Lesneven à Kerjézéquel, **mardi 25 septembre**, 14 h, entrée 4 €. Finale à Brest à l'Aréna le 22 novembre prochain. Billets en vente à l'office de tourisme de Lesneven auprès de Marianne Piriou au 02.98.21.11.77 comptabilite@clcl.bzh

### SEMAINE BLEUE – VISITE DU CENTRE DE TRI TRIGLAZ

**Mercredi 10 octobre.** Rdv à l'hôtel communautaire 30 mn avant l'horaire annoncé pour départ en car. Deux visites d'1h30 : 9h30/11h et 14h30/16h. Inscription impérative auprès de la CLCL avant le 2 octobre. Places limitées. SPED - 0 810 440 500 - tri@clcl.bzh



### LES HORAIRES DE LA DÉCHÈTERIE ET DU SPED

Déchèterie : ouverte du lundi au samedi, de 9h à 12h/14h à 17h45 sauf le premier jeudi de chaque mois, de 9h à 11h et de 14h à 17h45. Service Public d'élimination des déchets : fermé au public tous les jeudis matin. Du lundi au vendredi, de 8h30 à 12h et de 13h30 à 17h (16h30 le vendredi). Fermé tous les jeudis matin. SPED - 0 810 440 500 - tri@clcl.bzh

## EMPLOI - FORMATION / LABOUR HA STUMMADURIOÙ

### RECHERCHE DE BÉNÉVOLES

L'association VILLAGE D'AUTEURS recherche des bénévoles pour guider les auteurs en résidence qui vont arriver à Brignogan-Plages à partir du mois d'octobre. Contact : villagedauteurs@gmail.com.

### MAISON DE L'EMPLOI

Atelier numérique à Plouider (envoi de CV par mail, candidater sur Internet, etc...) : **le mardi 25 septembre** de 9 h 30 à 11 h 30. Renseignements et inscription à la Maison de l'Emploi – 02.98.21.13.14. Retrouvez-nous sur la page Maison de l'Emploi du Pays de Lesneven et de la Côte des Légendes et sur www.maison-emploi-lesneven.fr



### CUMA HERMINE LANVEUR KERLOUAN

Recherche personnel pour conditionnement endives de septembre 2018 à mai 2019. Travail sous abri. Temps complet. Candidature spontanée avec CV. Se présenter du lundi au vendredi de 10 h à 12 h et de 14 h à 16 h.

### ASSOCIATION NATIONALE POUR L'EMPLOI ET LA FORMATION EN AGRICULTURE DU FINISTÈRE

De nombreuses offres sont affichées dans le sas de la Mairie principale (Brignogan-Plages). Inscrivez-vous sur www.ane-emploi.org ou contactez le 02.98.64.67.96.

## SPORTS / SPORTOÙ

### TENNIS CLUB DE LA CÔTE DES LÉGENDES

**Dimanche 23 septembre** : championnat messieurs, TCCL reçoit TC Gouesnou 3 à Kerlouan. Renouvellement des licences et inscriptions pour l'année scolaire à partir de 5 ans. Les cours reprennent le 22 et le 25 septembre selon les groupes. Renseignements au 02.56.31.84.58 tc.cotedeslegendes@fft.fr www.club.fft.fr/tc.cotedeslegendes"

### FCCL FOOTBALL CLUB COTE DES LEGENDES

#### Dimanche 23 septembre :

- 1) Equipe loisirs, voir avec Olivier Le GALL.
- 2) Equipe A contre Kernilis 1 au stade Kervillo à 15 h 30.
- 3) Equipe B contre Kernilis 2 au stade Kervillo à 13 h 30.

Pour bien commencer la saison, un apéritif sera offert aux supporters ce dimanche. Venez nombreux découvrir la buvette qui a eu un bon coup de fraîcheur, un très joli tag qui a été réalisé par Benjamin Le Borgne et Jérémy Phelep tous deux de Plouneour-Trez

### VOLLEY CLUB PLOUNÉOUR-TREZ

Reprise des entraînements à Lesneven le mardi à 20 h 30. Championnat FSGT à partir de fin septembre, 2 équipes engagées, débutant(e)s bienvenu(e)s. Ecole de volley le samedi matin de 10 h 30 à 12 h, de 12 à 18 ans + adultes en volley-détente. Renseignements 06 77 89 93 60, breizhvolleyades@gmail.com

### SPORT et LOISIRS BRIGNOGAN-PLAGES

Assemblée Générale **lundi 24 septembre**. Le cours de gym du lundi 24 septembre sera réduit, une approche Gym/Pilates de 19 h à 19 h 30 sera suivie de l'A.G. Cours de Gym santé tous les lundis de 19 h à 20 h et cours Pilates tous les mardis matins de 9 h 15 à 10 h 15. Nouveauté cette année, un cours Pilates le mercredi soir de 19 h à 20 h. A l'essai les deux premiers cours. Pour tout renseignement, merci de contacter Laurette au 07.68.85.48.17.

### HANDBALL

Signature des licences : retardataires veuillez contacter Sandrine DOYEUX par mail sandrine.doyeux@sfr.fr ou au 06.98.84.45.05.

### YOGA POUR TOUS BRIGNOGAN-PLAGES

Les cours de yoga ont repris depuis le vendredi 14 septembre, salle communale, rue de l'église, de 20 h à 21 h 30, hors vacances scolaires. Renseignements : Philippe Briand, 02.98.83.43.18, 06.13.12.12.52.

### RUGBY-CLUB PLOUGUERNEAU

#### Samedi 22 septembre :

M14, à Landerneau, tournoi positionnement + validation joueurs de devant (horaires seront précisés en semaine). M12-M10, entraînement au Grouanec de 10 h à 12 h. M8-M6, entraînement au Grouanec de 10 h à 11 h 30.

Essais au rugby, affiliation, renseignements sur la pratique du rugby jeunes et en loisirs adultes.

#### Dimanche 23 septembre :

Entraînement rugby sans contact 10 h 30 à 12 h au Grouanec. (Renseignements-essais-affiliations).

#### Mercredi 26 septembre :

M10-M12-M14, entraînement au Grouanec de 17 h 30 à 19 h. Toutes les infos sur les sites du club : <http://www.rcaber.fr> – <https://www.facebook.com/rugbyclub> (actualités).

### CLUB DE BASKET-BALL PLOUIDER

Le Plouider BBCL recrute des joueuses nées en 2011, 2010, 2009, 2008. Possibilité de faire un essai. Contact 06.30.30.42.90.



## INFOS RELIGIEUSES / KELEIER AR BARREZ

### COMMUNAUTÉ CHRÉTIENNE DE LA CÔTE DES LÉGENDES

**Samedi 22 septembre**, messe à 18 h 30 à Lesneven.

**Dimanche 23 septembre** à 10 h 30, messe à Plouneour-Trez.

**Vendredi 28 septembre**, messe à l'intention des défunts.

**Samedi 29 septembre**, messe à 18 h 30 à Lesneven.

**Dimanche 30 septembre**, messe à 10 h 30 à St Frégant.

Messes en semaine : Brignogan-Plages, messe à la sacristie (à droite en haut de l'église), à 18h le mardi et le vendredi.

## CINÉMA / SINEMA

### PROGRAMMATION DU CINÉMA EVEN (LESNEVEN)



Guy d'Alex Lutz – Comédie dramatique – Sam. 22 à 20 h 15, Dim. 23 à 15 h 45.

Un nouveau jour sur terre de Peter Webber et Robert Redford – Documentaire – Ven. 21 à 20 h 15, Dim. 23 à 10 h 45.

Blackklansman – J'ai infiltré le Ku Klux Klan de Spike Lee – Biopic, comédie, policier – Dim. 23 et Lun. 24 (VO) à 20 h 15.

Première année de Thomas Lilti - Comédie dramatique - Jeu. 27 et Sam. 29 à 20 h 15.

## VIE DES ASSOCIATIONS / BUHEZ AR C'HEVREDIGEZHIOÙ



### REPRISE DES ACTIVITÉS SOCIO-CULTURELLES EN SEPTEMBRE :

→ Arts plastiques adultes (dessin, peinture, sculpture ...) un mardi par mois à 20 h à Plouider animé par Jean-Marc JEZEQUEL, contact : Simone 06.42.11.73.76.

→ Chorale le lundi à 20 h 45 à la salle communale de Brignogan-Plages animée par Véronique ROUSSEAU, contact : Muriel 06.83.89.26.91.

→ Cours de guitare tout âge le mardi à Plouider à partir de 17 h (cours individuel de 20 mn) animé par Frédéric TANGUY, contact : Noémie 06.78.31.23.22.

→ Cuisine un lundi par mois à 17 h 30 à Plouider animée par Enguerrand MAHE, contact : Chantal 06.45.70.18.83.

→ Expression de soi (impro ...) 2 mardis par mois à 20 h à Plouider animée par Olivier LICHTENSTEIGER, contact : Chantal 06 45 70 18 83.

→ Yoga le mercredi à 19 h à Goulven animé par Myriam LICHTENSTEIGER, contact : Chantal 06.45.70.18.83.

Nous pouvons ouvrir de nouvelles activités suivant les demandes. Un cours d'essai est possible suivant l'activité.

Une adhésion de 28 € à Familles rurales est obligatoire (une adhésion par familles pour toutes les activités).

Renseignements : Local Familles de la baie, 4, rue de la Vallée à Plouider ou par téléphone au 06.04.40.03.69 ou au 06.86.54.38.23 ou par mail : famillesdelabaie@gmail.com ou domaleco1@gmail.com. Le centre de loisirs est ouvert le mercredi pendant la période scolaire et pendant les vacances scolaires.

