



CHALLENGE SPORT ET CULTURE, « UN TEMPS PARTAGE », SAMEDI 25 AVRIL

Depuis plusieurs années, le challenge sportif est devenu un rendez-vous incontournable. Il allie sport et culture dans un esprit inclusif. Venez participer, tester et profiter d'une rencontre riche en découverte et partage. Hand-ball, gym, basket, spectacle de théâtre, danse sur fauteuil. Halle des sports, route de Goulven de 10h à 16h.



LE COLLECTIF LA PALMERA PROPOSE UNE ETAPE DE TRAVAIL DE LA COMEDIENNE ANGELIQUE ZAÏNI.

"Heppines is cheap" est un seul-en-scène musical qui mêle théâtre et karaoké. Entre récit intime et chansons, la comédienne franco-indonésienne explore la question du métissage à travers ses difficultés et les stratégies qu'elle met en place pour les surmonter.

Un karaoké pour chanter ensemble et s'emparer joyeusement et collectivement de cette question universelle de la quête de soi.

Vendredi 24 avril : 19h au café Les Mouettes. Restauration sur place et boissons au bar.

CONFERENCE SUR L'INTELLIGENCE ARTIFICIELLE LUNDI 27 AVRIL

Le lundi 27 avril de 10h à 12h, le centre socioculturel, dans le cadre des coups de main numérique, vous propose un échange sur L'Intelligence Artificielle (IA), salle Kastell Mor.



CONCERT 1^{er} MAI –

Café Les Mouettes – 20h

Une soirée autour de la guitare :

- chanson française avec Ronan Sheppa
- Rockabilly et country avec Jean Marc's lonely Guitar Cabaret
- Folk blues avec Rozetta



BULLETIN D'INFORMATIONS KANNADIG

Vendredi 24 avril 2026 – Gwener 24 a ebrel du 2026



MAIRIE - TI KÊR

SUIVEZ NOUS !

Plouneour-Brignogan-Plages

<https://plouneour-brignogan-plages.fr/>

Application communale à télécharger sur votre téléphone (toutes les informations agenda...) : PlouneourBrignoganPlages

Parution d'articles dans le bulletin avant chaque mardi 13h : communication@plouneour-brignogan.bzh

MAIRIE BRIGNOGAN 02.98.83.40.06
mairie@plouneour-brignogan.bzh

MAIRIE ET AGENCE POSTALE :
Du lundi au jeudi inclus : 8h45 -12h15
Vendredi : 8h45-12h15 / 14h-17h
Samedi : 2ème et 4ème du mois : 10h / 12h
Hors juillet / août

MAIRIE PLOUNÉOUR 02.98.83.41.03
Du lundi au vendredi : 8h / 12h

Service de police pluri-communal de la Côte des Légendes
pmcl@kerlouan.bzh

INFOS COMMUNALES - KELEIER AR GUMUN

LA MAIRIE RECRUTE pour la saison 2026

Si vous avez plus de 18 ans et si vous souhaitez postuler, envoyez votre CV et une lettre de motivation à l'attention de Monsieur le Maire, à la mairie de Plouneour-Brignogan-Plages ou par mail à : dgs@plouneour-brignogan.bzh

• **ASVP / ATPM**

Missions de surveillance des voies publiques et assistant temporaire de la police municipale pendant la saison touristique

Placier pendant le marché du vendredi matin
CDD de 11 semaines du 15 juin au 31 août 2026

35 h hebdomadaires

Permis B obligatoire

Soirées et week-end possible - Heures supplémentaires occasionnelles

NOUS RECRUTONS !

• **AGENT D'ACCUEIL**

Missions : Gérer l'accueil administratif de la mairie de Plouneour-Trez en autonomie pendant la saison touristique

Présence tous les matins - 21h hebdomadaires

CDD à temps non complet du 22 juin au 31 août 2026

• **3 ANIMATEURS PLAGES**

Missions : Accueillir et proposer des animations de plage pour les enfants pendant la saison touristique

CDD de 6 semaines environ 20 h par semaine du mardi au samedi (dates précises à définir lors de l'entretien).



INFORMATION AUX USAGERS – CIRCULATION RUE DU DOCTEUR PAUGAM

Dans le cadre de l'amélioration de la sécurité routière, un dispositif de comptage a été installé rue du Docteur Paugam. L'étude sera étendue à d'autres secteurs.

Résultats sur une semaine :

Le trafic est plus important dans le sens Skluz → Mécamer (714 véhicules légers et 6 poids lourds) que dans le sens inverse (108 véhicules légers et 3 poids lourds).

Respect des limitations :

- Véhicules légers : 72 % respectent la vitesse, 26 % sont en excès (dont 8 % > 60 km/h).
- Poids lourds : 80 % respectent la vitesse, 20 % sont en excès (dont 5 % > 90 km/h).

Message de prévention :

La majorité des usagers est responsable, mais des efforts restent nécessaires. La municipalité rappelle l'importance de respecter les limitations pour la sécurité de tous.

NUMÉROS UTILES

NIVERENNOÙ MAT DA C'HOUZOUT

Pompiers : 18 - SAMU : 15 - police 17



Défibrillateurs sur la commune :

Façade mairie Brignogan, façade Halle de sport, stade de foot de Kervillo.

Maison de la santé de la Baie :

Zone de la Gare, 02 98 83 51 31

Pharmacie : La Gare, 02 98 83 40 14

Pharmacie de garde : 3237



Cabinets infirmiers :

Brignogan : 02 98 83 55 25 ou 06 47 83 35 20

Infirmiers de la maison de Santé de la Baie (La

Gare), 02 98 83 55 44

AMR Archipel (Service Aide à Domicile) :

02 98 83 45 18



Communauté Lesneven
Côte des Légendes
Kumuniezh Lesneven Aod ar Mojennoù

ACCUEIL GENERAL DE LA CLCL

Du lundi au vendredi, de 8h30 à 12h et de 13h30 à 17h. Fermé le jeudi matin et à partir de 16h30 le vendredi.

02 98 21 11 77

EAU ET ASSAINISSEMENT

02 98 83 02 80.

Service SPED (service public enlèvement des

déchets) : 02 98 21 87 88

HAMEL TAXI : 06 64 94 41 85

TAXIS DENIS ET FLORIAN

02 98 25 41 98 ou 06 63 84 18 95

DECHETTERIE LANVEUR

Zone de Lanveur, 06 18 06 00 33, du lundi au samedi, 9h - 12h et 14h - 17h45.

Ferme de 11h à 12h tous les 1ers jeudis de chaque mois

OFFICE DU TOURISME

Av du Gal de Gaulle du jeudi au samedi de

9h30 à 12h30 et de 14h30 à 17h30

Fermé le mardi et le dimanche.

BIBLIOTHÈQUES - LEVRAOUEGOÙ

BIBLIOTHEQUE DE PONTUSVAL :

bibliobrignogan.free.fr

Mardi : 15h30 – 17h30,

Mercredi, vendredi et samedi de 11h à 12h.



BIBLIOTHEQUE LIRE A PLOUNEOUR :

Chapelle du parvis de l'Eglise de Plounéour.

Sam.: 10h - 12h, Dim.: 10h30 – 11h30.

CINEMA EVEN, LESNEVEN



Ven 24 : 14h15 : L'Enfant du Désert (aventure, famille, France) ;

20h15 : Mauvaise pioche (comédie, France).

Sam 25 : 20h15 : L'Enfant du Désert (aventure, famille, France).

Dim 26 : 10h45 : L'Enfant du Désert (aventure, famille, France) ;

15h45 : Mauvaise pioche (comédie, France) ;

20h15 : Compostelle (comédie, drame, France).

Lun 27 : 20h15 : Plus fort que moi (drame, Biopic, Grande-Bretagne)

Mar 28 : 20h15 : Mauvaise pioche (comédie, France)

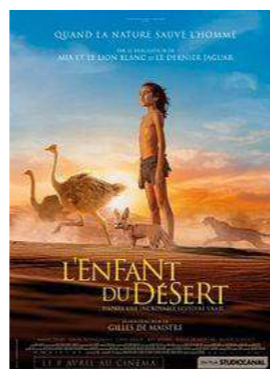

COMMUNAUTE DE COMMUNES - KUMUNIEZH LESNEVEN AOD AR MOJENNOÙ



CHEQUIER JEUNES : DEMANDEZ-LE !

La CLCL réitère son offre pour les jeunes du territoire avec son Chéquier jeunes. D'une valeur de 20 € (4 chèques de 5 €), ce dispositif vise à inciter les 13-20 ans à pratiquer des activités physiques et culturelles.

Il permet de bénéficier d'une réduction dans l'une de nos structures partenaires : Cinéma Even, Spadium, Centre Socioculturel Intercommunal, associations sportives, etc. Le chéquier est à retirer auprès du Service Info Jeunes. Se munir d'une pièce d'identité.

Service Info Jeunes au 06 45 85 85 50 ou à sij@clcl.bzh

Liste des partenaires sur clcl.bzh

COMMERCES - STALIOU

BREIZH MARKET NOUVEAUX HORAIRES

Breizh Market sera ouvert tous les jours de 8h30 à 13h et de 16h à 19h (même le dimanche) pendant les vacances d'avril.

PAROISSE - KELEIER AR BARREZ

Samedi 25 avril : messe à 18h à Lesneven.

Dimanche 26 avril : messe à 9h30 à Guissény.

Brignogan : mardi 28 avril : messe à 9h15 à l'église

Mardi 5 mai : messe à 9h15 à la chapelle Pol.

Mois de mai : Pemp sul au Folgoët :

Samedi 2 mai à la basilique : messe à 18h00 (pas de messe le samedi à Lesneven pendant le mois de mai). Dimanche 3 mai : messes à 9h30 (messe en breton) et à 11h00 (messe solennelle)

ASSOCIATIONS - KEVREDIGEZHIOÙ

UN GRAND MERCI POUR LA FÊTE DU PRINTEMPS

Un grand merci à tous, parents, familles, amis, habitants de la commune pour avoir répondu présents à cette fête du printemps de l'école Jean Guillou. L'association des parents d'élèves souhaite dire un grand bravo aux enfants et à leurs enseignants pour le magnifique défilé qu'ils nous ont offert afin d'ouvrir cette fête.

Rappelons que leurs costumes sont fabriqués par les petites et grandes mains.

Nous remercions aussi tous les parents qui ont répondu présents dans les préparatifs, la logistique et la tenue des stands, les bénévoles des associations de la commune pour leur aide (prêt de matériel, réalisation de crêpes, talent de speaker...), la commune et ses agents techniques, ainsi que les généreux donateurs sur qui nous sommes ravis de pouvoir compter chaque année. Joyeux printemps à tous !

OUVERTURE DU MUSEE DU COQUILLAGES PENDANT LES VACANCES D'AVRIL

Le musée du coquillage et animaux marins sera ouvert jusqu'au 25 avril de 15h à 17h.

Venez découvrir ou redécouvrir les animaux de l'estran. Avenue du Général de Gaulle.

BREIZH-VOLLEYADES RECYCLAGE

Nous récupérons toujours les gobelets qui envahissent vos placards ! De plus, nous récupérons les vélos en bon état pour compléter notre parc de Vé13. Pour tout renseignement : 06 77 89 93 60 / breizhvolleyades@gmail.com

NOUVEAUX PROJETS, NOUVEAUX RENDEZ-VOUS POUR LA MICRO-FORÊT COMESTIBLE

Le printemps a pointé le bout de son nez 🦋 et avec lui plein de projets pour la micro-forêt comestible Mamm Douar Pachamama 😊 !

Venez-nous retrouver pour une matinée chantier le 26 avril, 6 mai de 10h à 12h30, derrière la pharmacie de la Gare de Plounéour, en face du Groupe Ouest. Pour plus d'info 07 67 70 49 98 (Gustavo)



Le collectif La Palmera invite les associations à participer au festival

Tel Quel, le samedi 30 mai 2026 après-midi, sous un grand chapiteau transformé en kermesse familiale.

Chaque association peut proposer un stand de jeu ou d'animation, avec accompagnement possible. Musique, restauration et convivialité seront au rendez-vous pour un moment intergénérationnel.

Intéressés ? Contactez rapidement : collectif.palmera@gmail.com / 06 09 94 82 73 (Néry)

FCCL : PROCHAINES RENCONTRES : DIMANCHE 26 AVRIL

D1J19 : ES Cranou - FCCL, Le Faou, 15h30

Résultats du week-end du 19/04 :

D1J18 : FCCL 1-2 PL Pilier Rouge

D3J18 : FCCL B 2-2 ES Guisseny B

Loisirs J18 : CND Le Folgoët 5-1 FCCL