

# BULLETIN D'INFORMATIONS KANNADIG

Vendredi 20 décembre 2024 – Gwener 20 a viz Kerzu 2024

## ANIMATIONS - AGENDA - ABADENNOÙ DUDI

### 10 AU 23 DECEMBRE : LE MARCHÉ DE NOËL SE POURSUIT AVEC BEVA ER VRO

Beva er Vro organise un marché de Noël jusqu'au 23 décembre, mettant en avant les créations locales : accessoires en cuir, bijoux, peintures, aquarelles, linogravures, céramiques, bougies de Noël, etc.

Idéal pour des cadeaux uniques ou pour décorer votre maison.

Ouvert du lundi au vendredi de 16 h à 19 h, et le week-end de 10 h à 12 h et de 15 h à 19 h, à la Chapelle Sainte-Bernadette, parvis de l'église de Plouneour-Trez.

### VIN CHAUD ET FEU D'ARTIFICE LE 20 DECEMBRE A PLOUNEOUR (ORGANISE PAR LA MAIRIE)

Malheureusement, en raison des conditions météorologiques, le feu d'artifice prévu pour le vendredi 20 décembre est annulé, et le vin chaud est également reporté. Merci de votre compréhension !



### SAMEDI 21 DECEMBRE : THEATRE AVEC LA CIE SUMAK "LITTORAL(S)"

Nous sommes au regret d'annuler la représentation de LITTORAL(S) prévue le samedi 21 décembre, pour cause de maladie. En espérant vous retrouver très bientôt ! Nous vous souhaitons d'excellentes fêtes de fin d'années !





**ANNULÉ**

### CINEMA EVEN :

**Vendredi 20 déc.** : Wicked (Fantastique, USA) : 20 h 15 / **Samedi 21 déc.** : Le grand Noël des animaux (Animation, France) : 10 h 45 / Vaiana 2 (Animation, France) : 20 h 15 / **Dimanche 22 déc.** : Niko le petit renne Mission Père Noël (Animation, France) : 10 h 45 / Vaiana 2 (Animation, France) : 15 h 45 / Wicked (Fantastique, USA) : 20 h 15 / **Lundi 23 déc.** : Niko le petit renne Mission Père Noël (Animation, France) : 14 h 15 / Wicked (Fantastique, USA) : 20 h 15 / **Mardi 24 déc.** : Les boules de Noël (Comédie, France) : 18 h 45 / **Mercredi 25 déc.** : Mufasa : Le roi lion (Aventure, Famille) : 14 h 15 / **Jeudi 26 déc.** : Mufasa : Le roi lion (Aventure, Famille) : 20 h 15.

## MAIRIE - TI KÊR

### SUIVEZ NOUS !

-  Plouneour-Brignogan-Plages
-  <https://plouneour-brignogan-plages.fr/>
-  PlouneourBrignoganPlages

**MAIRIE BRIGNOGAN** 02.98.83.40.06

mairie@plouneour-brignogan.bzh

**Agence postale en Mairie** : 02.98.47.12.81

Du lundi au jeudi inclus : 8 h 45 - 12 h 15

Vendredi : 8 h 45 - 12 h 15 / 14 h - 17 h

Samedi : 2ème et 4ème du mois : 10 h / 12 h

**MAIRIE PLOUNEOUR** 02.98.83.41.03

Du lundi au vendredi : 8 h / 12 h

**Service de police pluri-communal de la**

**Côte des Légendes**

pmcl@kerlouan.bzh



**LA MUNICIPALITÉ VOUS SOUHAITE DE  
JOYEUSES FÊTES DE FIN D'ANNÉE !**

### MERCI LES LUTINS !

Un grand merci aux lutins bricoleurs qui, année après année, enrichissent et multiplient nos décorations de Noël !

Grâce à leur créativité et leur passion, certains lieux de Plouneour-Brignogan-Plages, deviennent toujours plus magiques et féériques.

## INFOS COMMUNALES - KELEIER AR GUMUN

### FIBRE OPTIQUE

L'entreprise Constructel a commencé les travaux d'installation de la fibre optique sur la commune afin d'améliorer la qualité de la connectivité internet.

Ces travaux permettront aux habitants et entreprises d'accéder à des services numériques plus rapides et fiables.

### BIBLIOTHEQUE DE PONTUSVAL

La bibliothèque sera fermée les 24 et 25 décembre ainsi que les 31 et 1er janvier.

Toute l'équipe de la bibliothèque vous souhaite un Joyeux Noël.

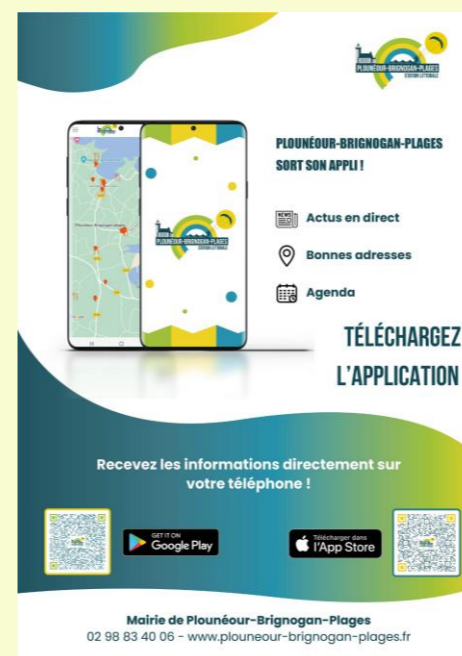

**PLOUNEOUR-BRIGNOGAN-PLAGES  
SORT SON APPLI !**

- Actus en direct
- Bonnes adresses
- Agenda

**TÉLÉCHARGEZ  
L'APPLICATION !**

Recevez les informations directement sur votre téléphone !

Mairie de Plouneour-Brignogan-Plages  
02 98 83 40 06 - www.plouneour-brignogan-plages.fr

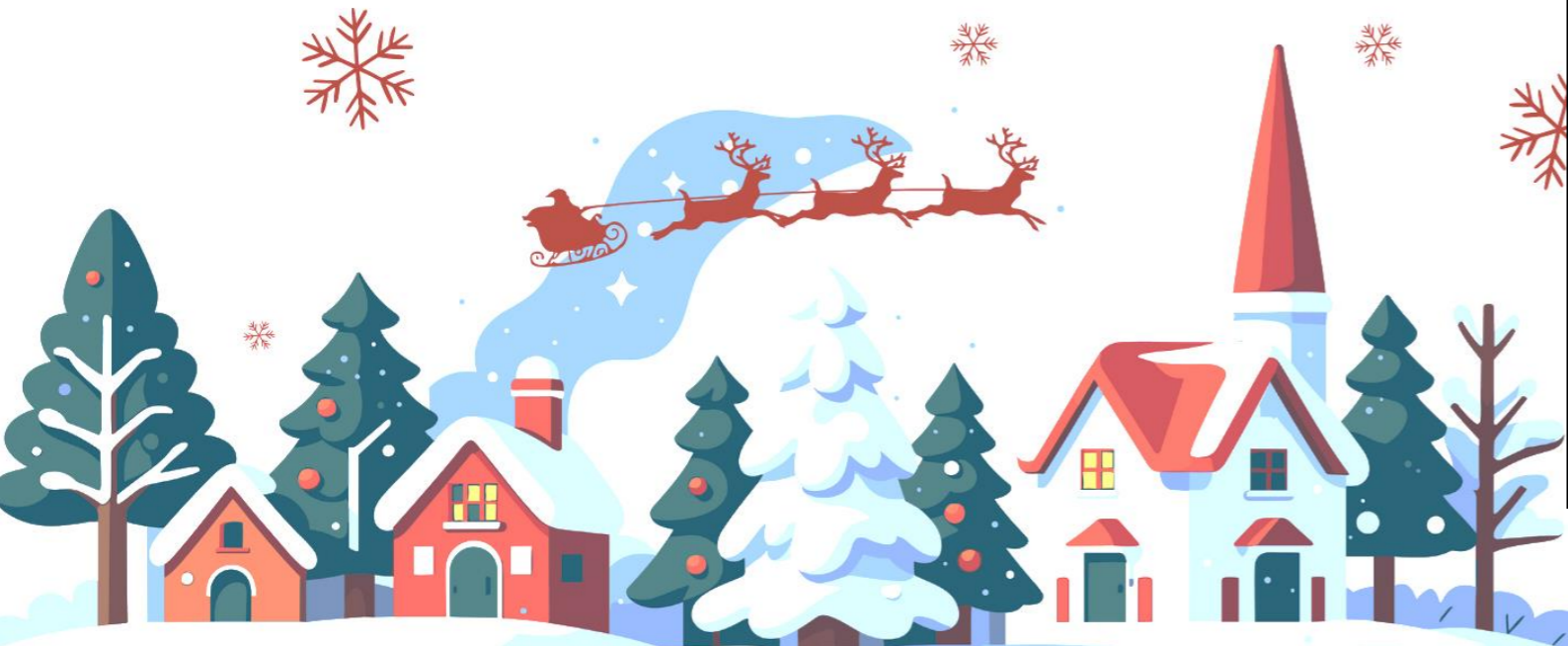



## NUMÉROS UTILES

### NIVERENNOÙ MAT DA C'HOZOUT

Pompiers : 18 - SAMU : 15 - police 17

Défibrillateurs sur la commune :

Façade mairie principale Brignogan,  
Sas de la bibliothèque place de la Mairie  
à Plounéour, façade Halle de sport,  
Stade de foot à Kervillo.



Maison de la santé de la Baie :

Zone de la Gare, 02.98.83.51.31.

Pharmacie : La Gare, 02.98.83.40.14

Pharmacie de garde : 3237.

Cabinets infirmiers :

Brignogan, Plounéour : 02.98.83.55.25

ou 06.47.83.35.20

Infirmiers de la maison de Santé de la

Baie (La Gare), 02.98.83.55.44.

AMR Archipel (Service Aide à Domicile) :

02.98.83.45.18.



 Communauté Lesneven  
Côte des Légendes  
Kumuniezh Lesneven Aod ar Mojennoù

Accueil général de la CLCL

Du lundi au vendredi, de 8 h 30 à 12 h et de  
13 h 30 à 17 h 00. Fermé le jeudi matin et à  
partir de 16 h 30 le vendredi.

02.98.21.11.77

Service eau et assainissement :

02.98.83.02.80

Service SPED (service public enlèvement des  
déchets) : 02.98.21.87.88

Taxis Denis et Florian : 02.98.25.41.98  
ou 06.63.84.18.95

DECHETTERIE LANVEUR

Zone de Lanveur, 06.18.06.00.33, du  
lundi au samedi, 9 h - 12 h et 14 h -  
17 h 45. Ferme de 11 h à 12 h tous les  
1ers jeudis de chaque mois

### BIBLIOTHÈQUES - LEVRAOUEGÙ

BIBLIOTHEQUE DE PONTUSVAL :

<http://bibliobrignogon.free.fr/>



BIBLIOTHEQUE LIRE A PLOUNEOUR :

Mercredi et vendredi de 17 h à 18 h,  
samedi de 10 h à 12 h, dimanche de 10 h  
30 à 11 h 30.

Passer son annonce :

Envoyer un mail avant 13 h 00 chaque  
mardi à :

[communication@plouneour-brignogan.bzh](mailto:communication@plouneour-brignogan.bzh)



Horaires office du tourisme

Av du Gal de Gaulle

Du lun. au sam. De 9 h 30 à 12 h 30 et de 14 h à  
18 h 30. Dim et jours fériés 10 h - 13 h ;  
02.29.61.13.60

## COMMUNAUTE DE COMMUNES - KUMUNIEZH LESNEVEN AOD AR

MOJENNOÙ

LE CALENDRIER DE COLLECTE DES DECHETS 2025 EST DISPONIBLE !

Disponible en ligne ! Téléchargez-le en vous rendant sur [clcl.bzh](http://clcl.bzh)  
Renseignements et facturation : 02 98 21 87 88 ; [dechets@clcl.bzh](mailto:dechets@clcl.bzh)

MODIFICATIONS D'HORAIRE DES SERVICES COMMUNAUTAIRES  
PENDANT LES VACANCES.

Hôtel communautaire fermé les après-midis des mardis 24 et 31  
décembre. Cela concerne également les accueils téléphoniques  
(général, déchets et eau).

Les déchèteries de Lesneven et Plounéour-Brignogan-Plages  
fermeront exceptionnellement à 16 h 30 les 24 et 31 décembre  
2024.

Le Service Info Jeunes (SIJ) situé sur la place le Flô de Lesneven sera  
fermé du 21 décembre 2024 au 13 janvier 2024 inclus. Rendez-vous  
au 06 45 85 85 50 ou à [sij@clcl.bzh](mailto:sij@clcl.bzh). L'Épicerie Solidaire - Ti ar sikour  
restera ouverte aux horaires habituels les 24, 27 et 31 décembre  
2024.

OPERATION SAPIN MALIN : A COMPTER DU 26 DECEMBRE 2024

Donnons une seconde vie au roi de Noël ! Le sapin peut se recycler  
en broyat et s'utiliser en paillage dans le jardin. Vous pourrez le  
déposer, dépourvu de décorations, neige artificielle, support et sac,  
à la déchèterie de Gouerven à Lesneven. Et sur notre commune  
dans une remorque au service technique (La Gare) à partir du 6  
janvier.

L'ATELIER VISA NUMERIQUE BRETAGNE

Vous souhaitez apprendre les bases de l'ordinateur : la souris, le  
clavier, e-mail, navigation internet, etc. gratuit et ouvert à tous !  
A partir du 9 janvier 2025, session de 20 h les jeudis et vendredis de  
10 h à 12 h pendant 5 semaines.

Inscription auprès de l'accueil de la Maison de l'emploi/France  
services, 12 Boulevard des Frères Lumière à Lesneven.

Horaires : 8 h 30 - 12 h 00 / 13 h 30 - 17 h 30 (16 h 30 le  
vendredi)

02 98 21 13 14 Email : [accueil@maison-emploi-lesneven.fr](mailto:accueil@maison-emploi-lesneven.fr)

nb : fermeture exceptionnelle de la maison de l'emploi/france  
services les mardis 24 et 31 après-midi.

## PAROISSE - KELEIER AR BARREZ

Samedi 21 décembre : la messe sera célébrée à 18 h à Lesneven.

Dimanche 22 décembre : messe à 10 h 30 à Kerlouan.

Fêtes de Noël :

Confessions le mardi 24 décembre de 10 h à 12 h en l'église de  
Brignogan.

Mardi 24 décembre : veillée et messe de Noël à 18 h à Plounéour.

Mercredi 25 décembre : messe du jour de Noël à 10 h 30 à

## ASSOCIATIONS - KEVREDIGEZHIOÙ

CRECHE DE NOËL

Les lutins de Beva Er Vro ont achevé la nouvelle crèche de l'église Saint-Pierre de Plounéour. N'hésitez pas à  
venir la voir : elle a été conçue à l'image de notre commune de bord de mer. L'église est ouverte tous les jours.

KELTIK-ASSO, COURS D'AMERICAIN POUR LYCEENS & ETUDIANTS / NIVEAU INTERMEDIAIRE

Propose des cours personnalisés de conversation en américain, pour mieux appréhender l'oral du BAC et des  
concours administratifs associés ! Nous vous proposons, une pédagogie sympa & active (lectures & sketches) à  
partir d'articles du Central Brittany Journal, du New-York-Times, etc...

Tarifs : 90min./séance.../10 sessions = 90 € (3 séances gratuites !).

Informations : 06 98 75 05 55. Inscriptions : [keltikasso@yahoo.com](mailto:keltikasso@yahoo.com)

## TOPONYMIE BRETONNE - ANVIOÙ-LEC'H BREZHONEK

Nedeleg laouen ! - Bloavezh mat !

Dans les cantiques traditionnels de Noël on chante surtout : « Nouel, nouel » comme dans le cantique :

« War ar menez ar bastored  
A-greiz diwal o deñvedigoù  
Kerkent en noz sklerijennet  
O deus klevet e barr an neñvoù. »

Sur la montagne les bergers  
Alors qu'ils gardaient leurs moutons  
Quand la nuit s'est éclairée  
Ils ont entendu dans les cieux...

Mais le mot **Nedeleg** est attesté en breton depuis longtemps, on le trouve dans le nom de famille Nedeleg. Avec  
l'arrivée du Père Noël, **an Tad Nedeleg**, on souhaite joyeux Noël en breton en disant **Nedeleg Laouen** !

Au premier de l'an, les enfants de chœur faisaient le tour des villages en chantant devant chaque maison :

Nouel, nouel a galon vat  
Da dud an ti-mañ Bloavezh Mat !

(Noël de tout cœur, et Bonne année aux gens de cette maison.)

## COMMERCES - STALIOU

BOUED KAFE :

Fermé pour congés annuels du 21 décembre 2024 au 7 janvier 2025.

Le Boued Kafé vous souhaitent de bonnes fêtes de fin d'année et vous remercie pour votre fidélité !

LE FOURNIL :

Le fournil de Plounéour sera ouvert le lundi 23 décembre de 7 h 30 à 12 h 45, le mardi 24 de 7 h 30 à 18 h, le  
mercredi 25 de 8 h à 12 h et fermé jeudi 26 décembre.

Horaires d'ouverture non changées pour le reste de la semaine. 02 98 41 25 47.

MECAMER

Venez découvrir comme chaque année la vitrine animée de Noël imaginée et créée par l'équipe.

Elle est en fonctionnement selon les horaires du magasin, du lundi au samedi de 9 h à 12 h et de 13 h 30 à 18 h.  
23 rue des Aubépines, 29890 Plounéour-Brignogan-Plages.

02.98.83.52.69 / [mecamer29@wanadoo.fr](mailto:mecamer29@wanadoo.fr)